

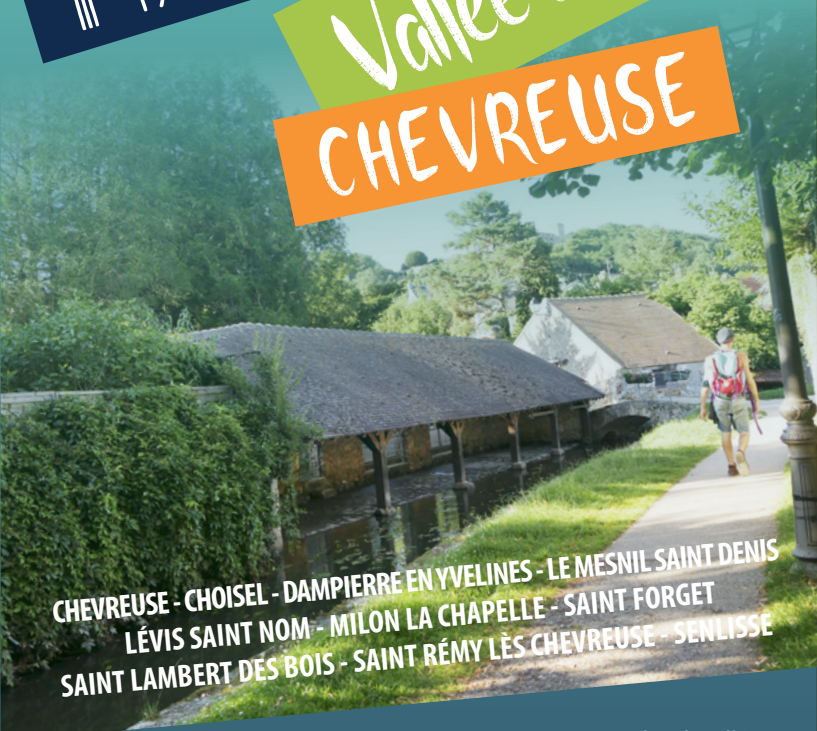

HAUTE

Vallée de

CHEVREUSE



CHEVREUSE - CHOISEL - DAMPIERRE EN YVELINES - LE MESNIL SAINT DENIS
LÉVIS SAINT NOM - MILON LA CHAPELLE - SAINT FORGET
SAINT LAMBERT DES BOIS - SAINT RÉMY LÈS CHEVREUSE - SENLISSE

Bienvenue dans la Vallée !

Situé au cœur historique du Parc naturel régional de la Haute Vallée de Chevreuse, entre Versailles et Rambouillet, le territoire dispose d'un patrimoine remarquable, à découvrir seul, entre amis ou en famille.

Pour aider les professionnels touristiques du territoire à vous accueillir dans les meilleures conditions possibles, la Communauté de Communes vous propose ce dépliant. C'est une première étape pour profiter pleinement de la Haute Vallée de Chevreuse et faciliter la préparation de votre séjour.

Un questionnaire en ligne sur www.cchvc.fr permet de donner votre avis sur ce document.

À bientôt en Vallée de Chevreuse.

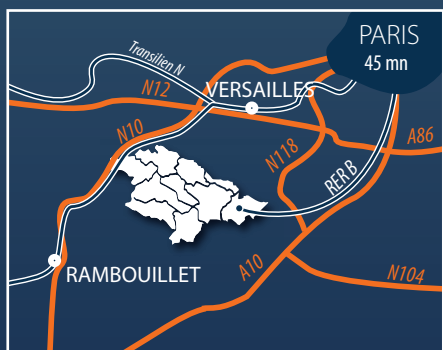

Accès :

- par l'A10, la N118, la N104
- par le RER B - gare de Saint Rémy lès Chevreuse
- par le Transilien – ligne N et U, gares de La Verrière et de Coignières

Communauté de Communes de la Haute Vallée de Chevreuse
9 Grande Rue - 78720 Dampierre en Yvelines - FRANCE
Tél : +33 (0)1 30 52 83 83 - cchvc78@orange.fr

DÉCOUVRIR LA VALLÉE

Vallée Forestière >

À découvrir à pied, à vélo, en voiture électrique

Vallée Paysagère >

Une richesse naturelle remarquable

Vallée Accueillante >

Restaurants, hébergements et séminaires

Vallée Historique >

Un patrimoine d'exception

Vallée d'Art et Artisans >

Savoir-faire

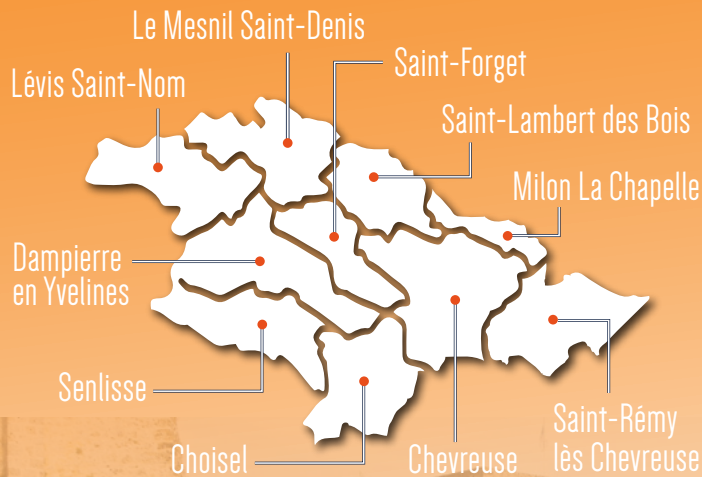

Les 10 communes



Les bonnes adresses >

Sur la carte >

Vallée Forestière

À pied

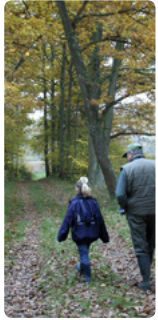

Que vous soyez marcheur invétéré ou que vous aimiez flâner, la Haute Vallée de Chevreuse vous ravira. En sillonnant la vallée tantôt grimpante et feuillue, tantôt plane et dégagée, gardez l'œil ouvert ! Vous pourriez apercevoir un chemin de traverse menant à une mare insoupçonnée.

Aux portes de la capitale, cet écrin de verdure est l'endroit rêvé pour vous ressourcer en famille et entre amis. Situé au cœur du Parc naturel régional de la Haute Vallée de Chevreuse, vous profiterez pleinement d'un espace préservé et aménagé. Les kilomètres d'itinéraires balisés guideront vos sorties au travers du dédale de verdure.

À vélo

Le vélo est également un excellent moyen d'apprécier notre belle nature. En famille, profitez des vélo-voies sécurisées qui traversent le territoire. La Véloscénie, longue de 450 kilomètres et reliant Paris au Mont Saint Michel, est l'une des plus connues. Pourquoi ne pas commencer votre périple en Haute Vallée de Chevreuse ?



Adeptes de sensations fortes à vélo tout terrain ? Venez dévaler la vallée aux pentes jonchées de creux, de bosses et d'autres aspérités en tout genre. La vitesse vous fait frémir ? Lancez-vous dans les virages à la conquête des dénivelés inattendus ! Si vous nous rendez visite au printemps, ne manquez pas La Jean Racine, grande fête du vélo francilien. Comptant des parcours de VTT pour tous les niveaux, l'évènement propose entre autres animations, un parcours nocturne.



En voiture électrique

Vous craigniez de manquer de temps pour découvrir toute la vallée à pied ou à vélo ? La location de voiture électrique agrandira le champ des possibles de votre découverte. L'occasion de faire le tour des villages de charme pour dénicher les bijoux de notre patrimoine. Facilement accessibles, nos voitures électriques n'attendent que vous pour sillonner les routes sinueuses de la vallée. Écologique et silencieuse, l'écomobilité est idéale comme alternative à la marche et au cyclisme et minimiser l'impact local sur notre environnement. Prêt au départ ? Rendez-vous sur le site de la Communauté de Communes pour réserver votre véhicule !

Vallée Paysagère

La faune et la flore



Riches de sa diversité de paysage, la Haute Vallée de Chevreuse est un territoire remarquable, avec plusieurs sites classés au patrimoine national. Rivières, zones humides, prairies, sous-bois, plateaux agricoles et autres tourbières constituent une véritable mosaïque de paysages. Points de vue, bourgs de caractère et verdure vous plongeront dans diverses ambiances éveillant vos sens. Au point culminant de la vallée domine le Château de la Madeleine, Maison du Parc naturel régional offrant un panorama extraordinaire sur la vallée. Pourquoi ne pas vous y rendre au coucher du soleil pour admirer la palette de verts que revêt le paysage ? L'espace remarquable qu'est la Haute Vallée de Chevreuse vous permettra de profiter d'une flore abondante hébergeant une faune exceptionnelle (cerfs élaphe, sangliers, volatiles, criquets ensanglantés, tritons crêtés...). Soyez attentif, à la tombée de la nuit les plus téméraires sortent parfois un bout de museau...



Vallée Art et Artisans

L'artisanat local

Forte de son passé agricole, la vallée regorge aussi de petits trésors artisanaux et de bijoux fermiers. Véritables témoins du savoir-faire local, les fermes et les producteurs sauront vous ravir, gourmands en quête d'authenticité et de découvertes locales. Approchez-vous de l'une de nos fermes pour déguster un délicieux fromage, des œufs frais ou du miel de la région. Découvrez par exemple l'élevage d'escargot, le brassage de la bière, l'élaboration de sirops et autres douceurs et recueillez des conseils de cuisine pour élaborer des plats du terroir.

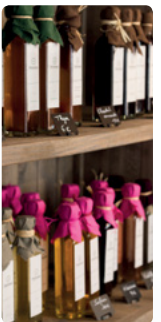

Vallée Accueillante

Restaurants et hébergements

Des maisons de charme, la vallée en propose une multitude, pourquoi ne pas séjourner dans l'une d'entre elles le temps d'un week-end ? Hôteliers, gîtes et chambre d'hôtes accueillent les voyageurs à la recherche de nature paisible. L'occasion rêvée de rencontrer des hôtes passionnés ou amoureux du territoire qui sauront vous livrer des secrets propres aux lieux enchantés de la vallée. Amis de la capitale en excursion pour la journée, vous ne cherchez pas le gîte mais seulement le couvert ? Une fois encore la vallée est riche de charmantes tables n'attendant que vous. Venez déguster des mets traditionnels ou découvrir une autre culture gourmande en poussant la porte d'un restaurant de la vallée.

Séminaires



Vous souhaitez célébrer et vous détendre autrement ? Venez fêter votre anniversaire, célébrer votre mariage ou organiser un séminaire d'entreprise dans l'un de nos domaines remarquables. Certaines de nos plus vastes demeures vous ouvrent leurs portes et vous aident dans la planification de vos événements. Si ce n'est un événement personnel qui retiendra votre attention, alors peut être que l'un de nos festivals locaux vous attirera. De « Jazz à toute heure » (festival de musique au printemps) à « Lirenal » (Salon du Livre au printemps), il y en a pour tous les goûts. Pour passer un moment inoubliable, rendez-vous au cœur de cette vallée exceptionnelle qu'est la Haute Vallée de Chevreuse.



Les artistes dans l'âme amateurs de découvertes culturelles ne seront pas en reste. Peintres, sculpteurs et artisans d'art livreront leurs secrets si vous osez le détour par leurs ateliers paisibles. Prenez le temps de découvrir les techniques artisanales ou d'essayer de mettre la main à la pâte lors d'événements ou sur rendez-vous. Nos paysages sont source d'inspiration depuis toujours, comme en témoigne la peinture paysagiste française (XIX^{ème}) de Cernay.

Vallée Historique

Entre les Châteaux



Nobles et Chatelains se sont succédés sur les terres de la vallée, laissant sur leur passage d'innombrables vestiges emplies de richesse. Châteaux, manoirs, parcs, jardins et domaines de chasses sont d'autant de raisons pour vous perdre à la découverte des bijoux patrimoniaux. Petits fleurons du patrimoine français, le charme discret de nos châteaux s'égaré entre arbres et collines. Si l'envie vous prend, passez les grilles de l'un d'eux pour vous plonger dans des temps antérieurs comme le Château de la Madeleine (XI^{ème}), le Château de Dampierre (XVII^{ème}), le Château de Breteuil (XVII^{ème}) et les contes de Perrault. La présence de nombreuses abbayes et églises vous témoignera l'importance du territoire dans les siècles passés. En Haute Vallée de Chevreuse, tous les curieux pourront satisfaire leur soif de récits historiques.



La Renommée

Se sont succédés également nombre d'emblématiques figures historiques. De Jean Racine à Pierre de Coubertin, père des Jeux Olympiques modernes, en passant par Mme de Rohan, Duchesse de Chevreuse, Cyrano de Bergerac ou plus récemment Raymond Devos, Michel Tournier ou Ingrid Bergman, tous ont trouvé repaire dans notre belle vallée, le temps d'une année ou d'une vie. En suivant leurs traces, partez à la découverte des secrets qui ont façonné l'histoire de la Haute Vallée de Chevreuse.

sur notre territoire, vous trouverez aussi :

Écomobilité sociale et partagée



Location courte durée de véhicules électriques

Des services innovants d'électromobilité partagée qui allient lien social et transport durable en milieu rural et périurbain, pour une mobilité écologique et silencieuse.

Période d'expérimentation de 2016 à 2018.



AUTOPARTAGE : des véhicules électriques à proximité pour réaliser facilement tous les petits déplacements. Des stations ont été implantées dans les 10 communes de la CCHVC



32 POINTS DE CHARGE : des bornes de recharge facilement accessibles pour tous vos véhicules électriques personnels : voitures, twizy, vélos à assistance électrique



COVOITURAGE : pour partager vos trajets et vos frais de déplacement, choisissez de covoiturer ou d'être covoituré



SOLI-DRIVE : service inédit de mobilité solidaire permettant à une personne ayant besoin de se déplacer de réserver la voiture en autopartage et de faire appel à un conducteur bénévole

www.dem.mobi

La Véloscénie



La Véloscénie, l'itinéraire «grand spectacle» qui relie la Cathédrale Notre Dame à l'Abbaye du Mont Saint Michel, traverse le Parc naturel régional pour une escapade à la journée ou sur plusieurs jours. Entre pistes aménagées, voies vertes, petites routes balisées et chemins forestiers, ce parcours vélo vous amène au cœur de la Vallée de Chevreuse.

www.veloscenie.com

Le Parc naturel régional de la Haute Vallée de Chevreuse



Premier parc naturel régional d'Île de France, le Parc de la Haute Vallée de Chevreuse a été créé en 1985. Ce projet audacieux a permis de préserver des lieux façonnés par le temps tout en développant des activités humaines compatibles avec le respect de l'environnement. Le Parc est un espace ouvert à tous, regroupant un patrimoine naturel, culturel et historique remarquable. La mission du Parc et de son équipe réside dans l'aménagement et le développement du territoire fondés sur la protection, la mise en valeur des patrimoines, l'animation du territoire et l'accueil du public.

www.parc-naturel-chevreuse.fr



Restaurants

CHEVREUSE
La Belle Chevreuse - orientale
 5 rue Lalande - 06 05 79 35 60
La Bienvenue - asiatique
 61 rue de la Division Leclerc - 01 30 47 16 27
La Tour des Bannières - crêperie
 16 rue de Versailles - 01 30 52 25 51
Le Normand - gastronomique
 31 rue de Rambouillet - 01 30 52 09 93
Cavrosa Le Relais Saint Laurent - crêperie
 rond-point Saint-Laurent - 01 34 61 91 90
Le Clos de Chevreuse - gastronomique
 33 rue de Rambouillet - 01 30 52 17 41
L'1prévu - traditionnel
 2 rue de la Division Leclerc - 09 54 00 40 89

DAMPIERRE
Auberge Saint Pierre - traditionnel
 1 rue de Chevreuse - 01 30 52 53 53
L'art Doise - traditionnel
 20 Grande rue - 09 50 60 97 35
Le Petit Chalet - grill
 8 Grande Rue - 01 30 47 50 99
La Table des Blots - gastronomique
 1 Grande Rue - 01 30 47 56 56
Au Comptoir de Marie - brasserie
 5 Grande rue - 09 54 36 43 53

LE MESNIL SAINT DENIS
La Grange du Mesnil - portugais
 3, rue de Rodon - 01 34 61 86 25
L'Harmonie - traditionnel
 11 rue Raymond Berrurier - 01 34 61 65 60
L'Omnia - traditionnel
 2 rue Léon Bobin - 01 34 61 77 12
Le Monde des saveurs - traditionnel
 7 rue de la Porte Henri IV - 01 30 49 69 34
Le Panache Blanc - traditionnel
 2 rue de la Porte Henri IV - 01 34 61 86 77

MILON LA CHAPELLE
L'Auberge de la Chapelle - traditionnel
 6 route de Romainville - 01 30 52 10 00

SAINT LAMBERT DES BOIS
Centre Port Royal - traditionnel
 chemin du Charme et du Carosse - 01 30 12 17 12
La Terrasse de Sauvegrain - gastronomique
 14 rue Port Royal - 01 30 43 70 73

SAINT RÉMY LÈS CHEVREUSE
Au Bord du Lac - traditionnel
 2 rue de la Digue - 01 30 52 00 43
La Giostra - italien
 5 rue Ditte - 01 30 52 95 51
O'Bento - asiatique
 27 rue de la République - 01 30 47 46 76
Le Chalet - brasserie
 3 rue Ditte - 01 30 52 00 14

Bars - certains bars proposent des en-cas

CHEVREUSE
L'Alchimiste
 9 rue Lalande - 01 30 45 18 87
Quinthésens
 16 place des Halles - 01 30 47 38 06
Café de la Mairie
 6 rue de la division Leclerc - 01 30 52 16 36
Le Marigny
 46 rue de la Division Leclerc - 01 30 52 16 19

DAMPIERRE
Café de la Poste
 7 Grande rue - 01 30 52 53 33

LE MESNIL SAINT DENIS
Bar tabac du Mesnil
 4 bis rue Raymond Berrurier - 01 34 61 86 76
La Grange du Mesnil
 6 rue de Rodon - 01 34 61 86 25

SAINT RÉMY LÈS CHEVREUSE
Le Chalet
 3 rue Ditte - 01 30 52 00 14
La Source
 24 rue Chesneau - 01 30 47 79 18
PMU de la Vallée
 165 rue de Paris - 01 30 52 00 39

Hébergements

CHEVREUSE
City Break chez M. Dehan - meublé
 77 rue de la division Leclerc - 01 30 52 47 86

La Maison Haute - meublé
 41 rue de la Porte de Paris - 06 81 77 80 82
Le Relais Saint Laurent - chambre d'hôte
 rond-point Saint Laurent - 01 34 61 91 90
Gîte de Chevreuse - meublé
 32 rue de la Porte de Paris - 06 73 50 06 04
La petite Madeleine - meublé
 1 route de la Brosse - 01 30 52 26 83
Les Ducs de Chevreuse - hôtel
 7 route de Choisel - 01 30 07 33 30

CHOISEL
Château de Breteuil - meublé
 allée du Château - 01 30 52 05 11
Gîte Campagnard - meublé
 5 cour de la Maison Forte - 06 49 54 86 87

DAMPIERRE
Chez Joss - La Locandiera - chambre d'hôte
 23 Champs Romery - 06 21 20 98 81
Gîte de la Marre aux Aulnes - meublé
 1 sente de la Brèche - 01 30 52 54 09
Le Jardin aux Épilobes - chambre d'hôte
 7 rue Pierreuse - 06 80 90 30 18
Le 42 Dampierre - meublé
 42 Grande rue - 06 87 35 33 04
Les Pavés de Fourcherolles - meublé
 6 rue de la Brèche - 06 84 55 30 41
La Maison de Fer - gîte d'étape
 rue Pierreuse - 01 30 47 62 22

LE MESNIL SAINT DENIS
Le Petit Duplex - chambre d'hôte
 10 allée des Lutins - 06 16 38 39 60
Chez M. et Mme Michel - meublé
 3 rue de Rodon - 01 34 61 96 73

LÉVIS SAINT NOM
Chez M. Jacques Taron - meublé
 route d'Yvette - 01 30 21 36 73

MILON LA CHAPELLE
Hotel de la Chapelle - hôtel
 2 route de Chevreuse - 01 30 23 49 40

SAINT FORGET
Le Château de Mauvières - chambre d'hôte
 21 route de Dampierre - 06 81 78 64 79

SAINT LAMBERT DES BOIS
Le Vaumurier - chambre d'hôte
 2 rue Vaumurier - 06 20 37 20 34
Le Manoir de Sauvegrain - hôtel
 5 rue de Port Royal - 01 30 64 60 03
Hôtel Port Royal
 01 30 12 17 12

SAINT RÉMY LÈS CHEVREUSE
Au Bord du Lac - hôtel
 2 rue de la Digue - 01 30 52 00 43
Home 33 - chambre d'hôte
 33 avenue Hoche - 06 22 80 28 96
Woodyhome - meublé
 57bis route de Milon - 06 10 88 61 64

SENLISSE
Gîte des Prés de Games - meublé
 30 rue de la Cour Senlis - 06 69 72 21 56

Sites religieux

CHEVREUSE - Église Saint Martin
CHOISEL - Église Saint Jean-Baptiste
DAMPIERRE
Église Saint Pierre
Mairie Église de Maincourt
LE MESNIL SAINT DENIS
Église Saint Denis
 Visites occasionnelles - 01 34 61 49 79
Le Skit du Saint Esprit
 Visites occasionnelles - 01 34 61 49 79
Croix Mathurine
Croix de Rodon
Notre Dame de la Salette
LÉVIS SAINT NOM
Abbaye Notre Dame de la Roche
 Visites occasionnelles - 01 34 61 49 79
Église Saint Nom
MILON LA CHAPELLE
Église de l'Assomption de la très Sainte Vierge
Croix du cimetière

SAINT FORGET
Chapelle Saint Gilles / Église Saint Ferréol
Fresques médiévales de l'église Saint Gilles
SAINT LAMBERT DES BOIS
Abbaye de Port Royal des Champs
Église Saint Lambert et Saint Blaise
Prieuré Saint Benoît
SAINT RÉMY LÈS CHEVREUSE
Église Saint Rémi
SENLISSE - Église Saint Denis
ÉGALEMENT À DÉCOUVRIR :
Abbaye des Vaux de Cernay

Sites historiques et musées

--- Sites ouverts au public ---

CHEVREUSE
Château de la Madeleine
 01 30 52 09 09
Prieuré Saint Saturnin
CHOISEL - Château de Breteuil
 01 30 52 05 11
SAINT RÉMY LÈS CHEVREUSE
Musée de sculpture - Fondation de
Coubertin
 01 30 85 69 60
Fondation Pan - Wogenscky
 06 11 67 33 21
Fondation Raymond Devos
 01 30 47 76 71

ÉGALEMENT À DÉCOUVRIR :
Abbaye des Vaux de Cernay
 Cernay la Ville - 01 34 85 23 00
Le Petit Moulin des Vaux de Cernay
 Cernay la Ville - 01 30 88 70 86
Abbaye de Port Royal des Champs
 Magny les Hameaux - 01 39 30 72 72

--- Sites fermés ou évènements exceptionnels ---

CHEVREUSE
Château de Méridon
 06 58 86 42 79
DAMPIERRE - Château de Dampierre
LE MESNIL SAINT DENIS
Château du Mesnil
Château des Grands Ambesis
 06 12 98 22 86
Ferme de Beaurain
MILON LA CHAPELLE
Château de Vert Coeur
SAINT FORGET
Château de Mauvières
 06 87 14 98 56
SAINT RÉMY LÈS CHEVREUSE
Château de Vaugien
 06 99 04 16 21
SENLISSE
Château de la Cour Senlis
 09 50 15 09 81

Vente à la ferme

CHEVREUSE
Ferme de Grand'Maison
 visites occasionnelles - 06 86 89 66 08
LE MESNIL SAINT DENIS
Ferme de Champgarnier
 06 12 31 20 09
SAINT RÉMY LÈS CHEVREUSE
Ferme de Coubertin
 visite possible sur RDV - 01 30 52 00 19
Ferme d'Aigrefoin ESAT
 01 30 52 89 89
SENLISSE
Ferme de Fanon
 visite possible sur RDV - 06 80 06 05 87

Ateliers d'art et artisans

CHEVREUSE
L'Alchimiste, siropier
 01 30 45 18 87
Quinthésens, salon de thé
 01 30 47 38 06
Coline Louber, sculptrice
 01 11 23 54 47
Christine Reboul, peintre
 06 16 30 41 27

CHOISEL
Le Tournassin, potier
 01 30 52 32 44
Les Madeleines Vertes, mode
 06 03 51 76 08
Stéphane Clouet, peintre et potier
 06 85 56 27 15

LE MESNIL SAINT DENIS
Atelier Sophie Duval, restauration d'art
 06 99 25 62 17

LÉVIS SAINT NOM
Air de Mosaïque
 06 68 96 80 55

SAINT LAMBERT DES BOIS
Rucher de Fauvaux, miel
 06 18 55 34 26

SAINT RÉMY LÈS CHEVREUSE
Lilly des Bulles, savons
 06 62 03 18 60
Alain Buriez, luthier
 06 85 02 84 41
Richard Barnabé, ébéniste
 06 37 66 67 75
Irisations, vitraux
 07 82 72 24 88
Françoise Gomes, peintre
 06 89 01 49 60

ÉGALEMENT À DÉCOUVRIR :
Biscuiterie de la Vallée de Chevreuse
 Les Essarts le Roi - 06 78 67 73 72
La Brasserie de la Vallée de Chevreuse
 Le Perray en Yvelines - 09 62 35 27 83

Sites paysagers

CHOISEL - Parc du Château de Breteuil
DAMPIERRE - Marais de Maincourt
LE MESNIL SAINT DENIS - Étang des Noës
LÉVIS / DAMPIERRE / LE MESNIL
Vallon, Roselière du Pommeret
et Bois Chatellain
SAINT LAMBERT DES BOIS
Domaine de Port Royal
SAINT RÉMY LÈS CHEVREUSE
Réserve naturelle régionale Val et Coteaux
Lac Beauséjour

Sentiers découverte

CHEVREUSE - Sentier de la Salamandre
DAMPIERRE - Sentier de Maincourt
SENLISSE - Sentier des Maréchaux
ÉGALEMENT À DÉCOUVRIR :
Sentier d'interprétation du Petit Moulin des
Vaux de Cernay

Bois, prés, forêts

CHEVREUSE / ST LAMBERT
Forêt départementale de la Madeleine
CHEVREUSE
Bois du Claireau
Bois de Méridon Tartelet
CHOISEL
Forêt départementale d'Houlbran
MILON / ST RÉMY
Bois de Champfaily et de Florence
Étang du Moulin
LÉVIS SAINT NOM
Bois Legat et Bois des Laves
SAINT FORGET - Bois de la Roncerie
SAINT LAMBERT DES BOIS
Bois régional de Champgarnier
SAINT RÉMY LÈS CHEVREUSE
Bois d'Aigrefoin
Domaine de Beauplan
Forêt de Vaugien
SENLISSE - Bois de Boisseau

Divers Pratiques

CHEVREUSE
Centre Aquatique
 15 chemin des Regains - 01 30 52 23 28
VTT location Saint Laurent
 rond-point Saint Laurent - 01 34 61 91 90
SAVAC Transport public
 37 rue de Dampierre - 01 30 52 45 00
SAINT RÉMY LÈS CHEVREUSE
Parc d'activité Saint-Paul
 01 30 85 22 00
Maison de l'écomobilité (projet)
 maison du garde-barrière
Néovelec - location VAE
 01 30 47 74 62
 2 rue J. Lemarchand, Magny les Hameaux

Renseignements touristiques
Maison du Parc de la Haute Vallée de Chevreuse
 Château de la Madeleine, Chevreuse - 01 30 52 09 09
Syndicat d'initiatives de Chevreuse
 ot.chevreuse@wanadoo.fr
 3 rue de l'église - 01 30 52 02 27
Syndicat d'initiatives du Mesnil
 syndicat.initiative.78320@gmail.com
 1 rue Henri Husson - 01 34 61 49 79
Office du Patrimoine Culturel et Naturel de St Rémy
 opcnhvc@gmail.com - 1 rue Ditte - 01 30 52 22 49



Versailles

La Verrière

Coignières

Le Mesnil Saint-Denis

Lévis Saint-Nom

Saint-Forget

Dampierre en Yvelines

Senlisse

Rambouillet

- Accueil**
 - Restaurants
 - Bars & cafés
 - Hôtels
 - Gîtes d'étape
 - Hébergements meublés
 - Chambres d'hôte
- Histoire**
 - Château ouvert au public
 - Château fermé au public
 - Sites et musées
 - Petit patrimoine bâti
 - Patrimoine religieux
 - Monuments Historiques Classés
- Artisans**
 - Artisans de bouche
 - Artistes et artisans d'art
 - Vente à la ferme
 - Accueil à la ferme
- Paysages**
 - Point de vue
 - Sentier découverte
 - Site paysager ouvert au public (étangs, lacs, jardins et parcs)
- Forêts**
 - Espace naturel ouvert au public
 - Sentier pédestre
 - Véloscénie
- Pratique**
 - Location de vélos
 - Voiture électrique
 - Gare RER B
 - Autres gares
 - Maison de l'écomobilité
 - Point d'info touristique
 - Maison du Parc

0 500m 1 Km 1,5 Km 2 Km 2,5 Km



